Poświadcza się, że niniejszy dokument został opracowany w wyniku prac, których rezultaty zawiera operat techniczny wpisany do ewidencji materiałów państwowego zasobu geodezyjnego i kartograficznego.	
Nazwa organu prowadzącego państwowy zasób geodezyjny i kartograficzny	**Starosta Słupski**
Identyfikator ewidencyjny operatu technicznego	**P.2212.2023.3216**
Data przyjęcia operatu technicznego do zasobu	**2023-10-17**
Imię, nazwisko i podpis osoby reprezentującej organ	z up. STAROSTY Bartosz Żydel Inspektor Wydział Geodezji i Kartografii — Bartosz Marcin Żydel — Elektronicznie podpisany przez Bartosz Marcin Żydel Data: 2023.10.17 13:59:56 +02'00'

PODPIS ZAUFANY
JAROSŁAW MAREK
KUŹMA
15.10.2023 20:01:25 [GMT+2]
Dokument podpisany elektronicznie podpisem zaufanym

MAPA Z PROJEKTEM PODZIAŁU NIERUCHOMOŚCI

skala 1:500

Powiat: słupski [2212]
Gmina: Ustka [221210_2]
Obręb: Dębina [0002]
Działki: 96/5, 96/35

6640.1590.2023
Sporządził: 14.07.2023 r.
mgr inż. Jarosław Kuźma
upr. zaw. 20575 (1/2)

szkic lokalizacyjny

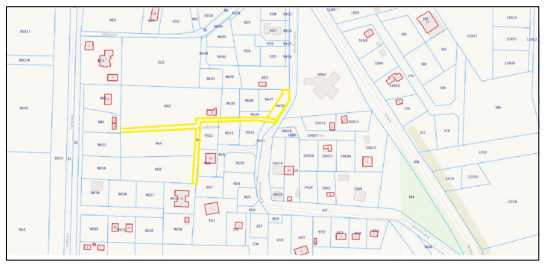

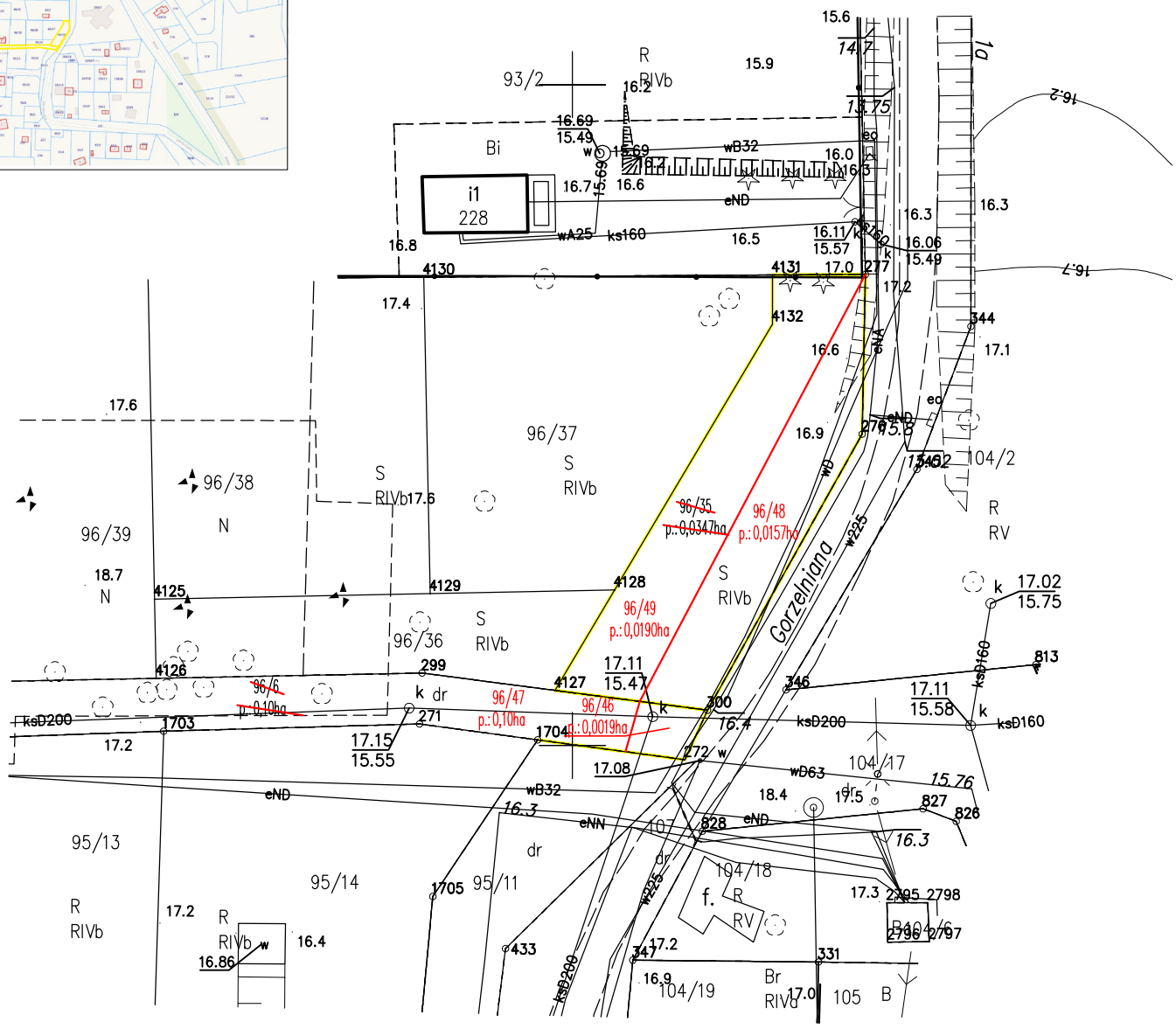

Wykaz zmian gruntowych

L.p.	DOTYCHCZASOWE DANE EWIDENCYJNE						DANE USTALONE W WYNIKU WYKONANYCH PRAC						Uwagi
	Identyfikator działki ewidencyjnej	Pole powierz. działki ewidencyjnej w ha	Rodzaj użytku i klasa			Pole powierz. użytków i klas w działce	Nr działki ewidencyjnej	Pole powierz. działki ewidencyjnej w ha	Rodzaj użytku i klasa			Pole powierz. użytków i klas w działce	
			OFU	OZU	OZK				OFU	OZU	OZK		
1	**221210_2.0002. 96/6**	0,10	dr			0,10	96/46	0,0019	dr			0,0019	SL1S /00034191/1
							96/47	0,10	dr			0,10	
	Razem stan dotychczasowy	**0,10**				**0,10**	**Razem stan nowy**	**0,1019**				**0,1019**	

L.p.	DOTYCHCZASOWE DANE EWIDENCYJNE						DANE USTALONE W WYNIKU WYKONANYCH PRAC						Uwagi
	Identyfikator działki ewidencyjnej	Pole powierz. działki ewidencyjnej w ha	Rodzaj użytku i klasa			Pole powierz. użytków i klas w działce	Nr działki ewidencyjnej	Pole powierz. działki ewidencyjnej w ha	Rodzaj użytku i klasa			Pole powierz. użytków i klas w działce	
			OFU	OZU	OZK				OFU	OZU	OZK		
1	**221210_2.0002. 96/35**	0,0347	S	R	IVb	0,0347	96/48	0,0157	S	R	IVb	0,0157	SL1S /00036515/3
							96/49	0,0190	S	R	IVb	0,0190	
	Razem stan dotychczasowy	**0,0347**				**0,0347**	**Razem stan nowy**	**0,0347**				**0,0347**	